



Kako doći do KoBSON stranice – načini pristupa

MA Tatjana Timotijević
Načelnica Odeljenja za naučne informacije
Narodna biblioteka Srbije
tatjana.timotijevic@nb.rs



oktobar, 2023.



KoBSON stranica

<http://kobson.nb.rs>





IP: 192.168.6.39, NBS

Tražite [Search icon]

udaljeni pristup [lock icon] [share icon] [user icon] CPT

- EleČas >
- EleKnjige >
- Naši u WOS >
- Brza stranica >
- Pomoć >
- Impresum >

Pratite nas: [Facebook icon] [Twitter icon]

EDS Publication Finder

Search EBSCO Discovery Service

Keyword

Full-Text (online) Peer Reviewed



Servis EleČas

- Pretraga svih časopisa koji su na neki način dostupni u bibliotekama Srbije (bilo elektronski, bilo u papirnoj formi), i koji imaju ili su ikada imali **impact faktor**.
- Obuhvata preko **35.000 naslova**.



20 godina DOAJ-a

Drugo predavanje

DOAJ ([Directory of Open Access Journals](#)) je osnovan 12. maja 2003. godine, godinu dana nakon prve nordijske konferencije o naučnoj komunikaciji, a na osnovu Inicijative za otvoreni pristup pokrenute u Budimpešti 2001. godine. Tada je DOAJ okupio 300 naslova časopisa sa misijom da poveća vidljivost, pristupačnost, korišćenje i uticaj kvalitetnih, recenziranih naučnih časopisa otvorenog pristupa na globalnom nivou, bez obzira na disciplinu, geografiju ili jezik. Danas, 20 godina kasnije, DOAJ obuhvata preko 19 hiljada naslova časopisa.

Tim povodom organizuju tri predavanja koja će se održati do kraja godine. Prvo predavanje je održano 15. juna (snimak webinara dostupan je na KoBSON stranici [Predavanja](#)), a drugo predavanje je zakazano za **četvrtak, 28. septembar, u 15 časova na Zoom-u**. Predavanje je besplatno i otvoreno za sve zainteresovane za otvoreni pristup. Tema predavanja je „Globalno“, gde će govornici iz celog sveta govoriti o globalnim izazovima, mogućnostima i uspesima otvorenog pristupa.

Detaljne informacije o temi predavanja, kao i link za registraciju (koja je obavezna) dostupni su na zvaničnoj stranici [DOAJ-a](#).

Standardi za institucionalno naučno izdavaštvo u otvorenom pristupu

U okviru projekta [DIAMAS](#) radi se na definisanju standarda, smernica i dobre prakse u institucionalnom naučnom izdavaštvu u otvorenom pristupu, koje će biti objedinjene u dokumentu [Extensible Quality Standard for Institutional Publishing \(EQSIP\)](#). Nedavno je objavljena prva verzija tog dokumenta, koja će tokom narednih meseci biti predstavljena izdavačima, a njihove će sugestije biti uzete u obzir kada se bude radilo na konačnoj verziji dokumenta.

Ako se bavite naučnim izdavaštvom, pozivamo vas da pročitate dokument i da u formularu na dnu [strane](#) date svoje sugestije. Napišite šta vam se dopada, a šta vam se čini nedostižnim. Šta biste dodali? Koja vrsta pomoći i podrške vam je neophodna da biste ispunili takve zahteve (ako budu usvojeni)?

(objavljeno 06.09.2023.)

Objavljene korekcije impakt faktora za 2022.

- ### Korisni linkovi
- NOVI KORISNICI**
Ko ima pravo pristupa
Kome je KoBSON dostupan
 - KAKO KORISTITI KoBSON**
Pretraživanje časopisa
Pretraživanje Naši u WoS
Kako 'od kuće' do KoBSON-a
KoBSON na Facebook-u
 - KoBSON ZA POČETNIKE**
 - ČESTA PITANJA O:**
Dostupnosti KoBSON-a
Naši u WoS
Našim časopisima
Citiranosti autora
 - SKRAĆENICE NA KoBSONu**
 - DIGITALNI REPOZITORIJUM NARODNE BIBLIOTEKE SRBIJE**

Pristup sa Akademske mreže

KoBSON će prepoznati odakle ste "došli" i:

- ❖ ako ste sa Akademske mreže, imate kompletan pristup KoBSON servisima
(nakon podešavanja proxy servera u vašem pregledaču – BG, KG, NI, NS)



Načini pristupa

Kome je KoBSON dostupan

KoBSON portal dostupan je bez ikakve nadoknade i autentifikacije svima sa akademskog IP domena u Srbiji. Neophodno je u internet browser-u podesiti proxy server odgovarajućeg univerziteta.

Od 2004. godine korisnicima je omogućen i udaljeni pristup ("od kuće", posredstvom komercijalnog provajdera) i to pod istim uslovima kao i iz IP prostora akademske mreže. Praćenje korišćenosti KoBSONa ukazuje da oko 30% naših korisnika koristi informacione izvore izvan uobičajenog radnog vremena (noću, vikendom, praznikom). U ovom režimu do danas imamo registrovanih preko 20 000 istraživača iz Srbije.

Pristup sa akademskog IP domena

Sadržaji KoBSON-a dostupni su svim istraživačima koji rade u akademskim i naučnim institucijama povezanih na [Akademsku mrežu Srbije / AMRES](#). Adrese proxy servera na univerzitetima u Srbiji su:

| | | |
|--------------------------|----------------------|-----------------------------|
| Univerzitet u Beogradu | proxy.amres.ac.rs | 147.91.1.41-147.91.1.43 |
| Univerzitet u Novom Sadu | proxy.uns.ac.rs | 147.91.173.31-147.91.173.34 |
| Univerzitet u Kragujevcu | proxy.kg.ac.rs | 147.91.209.22-147.91.209.23 |
| Univerzitet u Nišu | proxy.junis.ni.ac.rs | 160.99.1.9 |

Korisni linkovi

NOVI KORISNICI

[Ko ima pravo pristupa](#)[Kome je KoBSON dostupan](#)

KAKO KORISTITI KoBSON

[Pretraživanje časopisa](#)[Pretraživanje Naši u WoS](#)[Kako 'od kuće' do KoBSON-a](#)[KoBSON na Facebook-u](#)

KoBSON ZA POČETNIKE

ČESTA PITANJA O:

[Dostupnosti KoBSON-a](#)[Naši u WoS](#)[Našim časopisima](#)[Citiranosti autora](#)

SKRAĆENICE NA KoBSONu

DIGITALNI REPOZITORIJUM NARODNE

[DIGITALNI REPOZITORIJUM NARODNE](#)

Podešavanje Internet Explorer-a

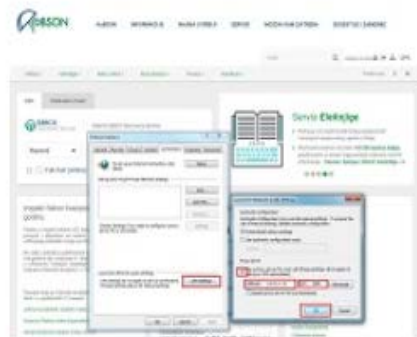

Odabrati Internet Options -> *Connections* -> *LAN Settings*, markirati polje *Use a proxy server for your LAN (These settings will not apply to dial-up or VPN connections)* i u polje adresa upisati jednu gore od navedenih IP adresa. U polje predviđeno za port upisati 8080.

Podešavanje Mozilla-e

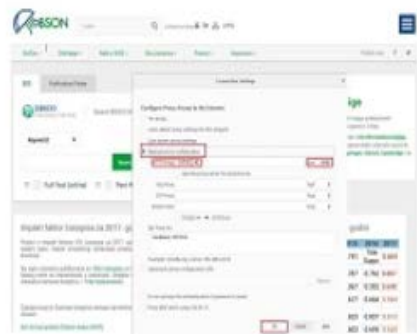

Odabrati Tools (ili u gornjem desnom uglu tri linije) -> *Options* -> *General* -> *Network proxy* -> *Settings* -> markirati polje *Manual proxy configuration* i u polju *HTTP Proxy* upisati jednu od gore od navedenih IP adresa. U polje predviđeno za port upisati 8080.

Podešavanje Google Chrome-a



Odabrati Customize and control Google Chrome (u gornjem desnom uglu tri tačke) -> *Settings* -> *Advanced settings...* -> *System* -> *Open proxy settings* -> *LAN Settings* -> markirati polje *Use a proxy server for your LAN (These settings will not apply to dial-up or VPN connections)* i u polje adresa upisati jednu gore od navedenih IP adresa. U polje predviđeno za port upisati 8080.

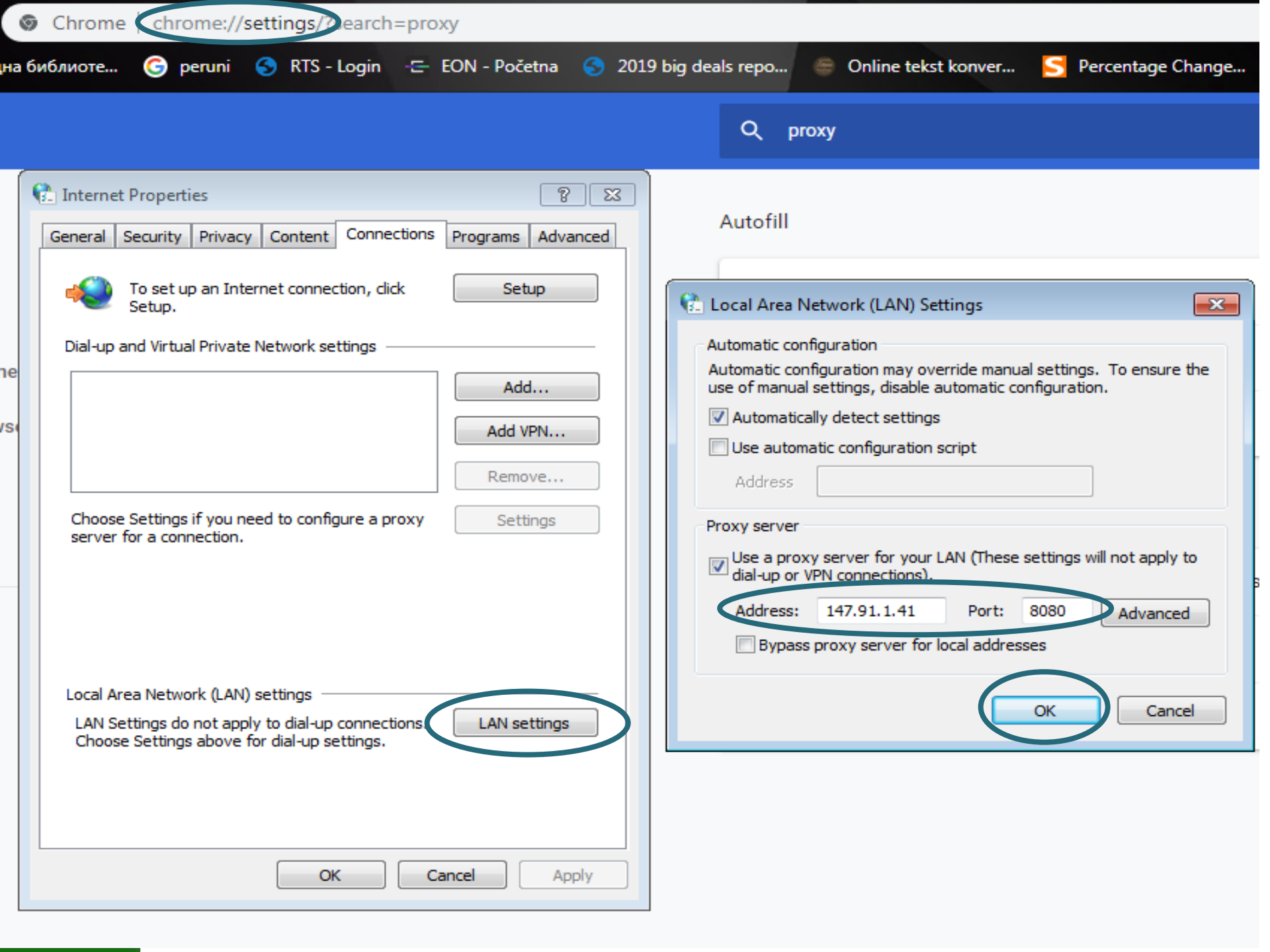

Internet Properties

General Security Privacy Content **Connections** Programs Advanced

To set up an Internet connection, click Setup.

Dial-up and Virtual Private Network settings

Add... Add VPN... Remove... Settings

Choose Settings if you need to configure a proxy server for a connection.

Local Area Network (LAN) settings

LAN Settings do not apply to dial-up connections. Choose Settings above for dial-up settings.

LAN settings

OK Cancel Apply

Local Area Network (LAN) Settings

Automatic configuration

Automatic configuration may override manual settings. To ensure the use of manual settings, disable automatic configuration.

Automatically detect settings

Use automatic configuration script

Address

Proxy server

Use a proxy server for your LAN (These settings will not apply to dial-up or VPN connections).

Address: 147.91.1.41 Port: 8080 Advanced

Bypass proxy server for local addresses

OK Cancel



IP: 147.91.1.41, RCUB

KoBSON

INFORMACIJE

NAUKA U SRBIJI

SERVISI

MOŽDA VAM ZATREBA

SUGESTIJE I ZAMERKE

Tražite



udaljeni pristup CPT

[EleČas >](#)

[EleKnjige >](#)

[Naši u WOS >](#)

[Brza stranica >](#)

[Pomoć >](#)

[Impresum >](#)

Pratite nas:



EDS

Publication Finder



Search EBSCO Discovery Service

Keyword



Search



Full-Text (online)



Peer Reviewed



DoiSerbia

- Repozitorijum **55 naslova** domaćih naučnih časopisa sa arhivom punih tekstova od 2002. godine do danas.
- Trenutno broji preko **34.000** članaka opremljenih DOI brojem.



Elsevier vebinari za korisnike

Predstavnici izdavača **Elsevier** zakazali su nekoliko vebinara do kraja septembra i oktobra:

- "How to use Scopus and SciVal to support Open Science? - Learn about functionalities that you can use to analyse the impact of open Science at the

Popust na troškove publikovanja radova u OA časopisima izdavača Wolters Kluwer Health

Međunarodni konzorcijum EIFL (**Electronic Information for Libraries**), čiji smo član, je potpisao sporazum sa izdavačkom kućom **Wolters Kluwer Health** koji omogućava istraživačima iz Srbije popust u iznosu od 50% na troškove

Korisni linkovi

NOVI KORISNICI

[Ko ima pravo pristupa](#)

[Kome je KoBSON dostupan](#)

KAKO KORISTITI KoBSON

[Pretraživanje časopisa](#)

Pristup van Akademske mreže

❖ ako ste van Akademske mreže (preko BEOTELNET-a, EUNET-a, SBB-a, ili bilo kog komercijalnog provajdera) potrebno je potpisati **ličnu licencu** za Proxy server NBS (“udaljeni pristup”; “pristup od kuće”)



Ko ima pravo na ličnu licencu

- Pravo na ličnu licencu imaju:
 - **stalno zaposleni u akademskim i naučnim institucijama čiji je osnivač Republika Srbija** (neograničeno trajanje),
 - kao i stipendisti Ministarstva nauke (trajanje tri godine)
- Dobijanje licence je **besplatno**



Licenca za Proxy server NBS

NALOG ZA OTVARANJE LIČNOG KORISNIČKOG IMENA NA SERVERU NARODNE BIBLIOTEKE SRBIJE

Molimo vas da pažljivo pročitate sledeću licencu, a koja će Vam ukazati na način korišćenja ovog naloga.

Pre upotrebe svog naloga u Narodnoj biblioteci Srbije potvrđujem sledeće:

- ❖ Ja sam u ovom trenutku stipendista Ministarstva nauke, tehnološkog razvoja i inovacija Republike Srbije.
- ❖ Preuzete članke ću koristiti samo za svoj vlastiti akademski rad radi dostizanja naučnog zvanja, ili u istraživanjima koja finansiraju vlada ili neprofitne organizacije, a koja su namenjena objavljivanju u javno dostupnoj literaturi.
- ❖ NEĆU PREUZIMATI na svoj računar celokupne sveske časopisa (puni tekst časopisa, od korica do korica), jer je to protivno potpisanoj licenci.
- ❖ NEĆU KORISTITI preuzete članke za komercijalna istraživanja, npr. za istraživanja koja se sprovode u okviru konsultantskih ugovora i čiji se rezultati dostavljaju profitnim organizacijama, ili za istraživanja koja mogu dovesti do patenta.
- ❖ Koristiću rezultate pretraga u skladu sa uobičajenom praksom za akademska istraživanja, i poznato mi je da ih mogu čuvati u elektronskoj formi. Rezultate pretraživanja mogu da delim sa drugim studentima i zaposlenima na Univerzitetu na ograničen, razuman način, ali neću objedinjavati svoje rezultate pretraga sa tuđim rezultatima.
- ❖ Poznato mi je da se registruje svaki pristup elektronskim servisima preko ovog naloga, i da će ti podaci biti korišćeni samo za zbirno praćenje korišćenja elektronskih izvora.
- ❖ Poznato mi je da će mi pristup elektronskim servisima biti onemogućen, ukoliko svoj nalog budem koristio/la suprotno navedenim pravilima.
- ❖ Poznato mi je da je Licenca za upotrebu baza važeća na teritoriji Republike Srbije, i da kršenje licence od strane bilo kog korisnika može dovesti do raskida ugovora za sve korisnike iz Srbije.

Lični podaci:

| | |
|------------------------------|---|
| Prezime, srednje slovo i ime | |
| Fakultet | |
| Grad | |
| Status | stipendista Ministarstva nauke, tehn. razvoja i inovacija |
| e-mail | |
| Matični broj | |

Napomena: Prikupljanje, čuvanje, obrada i korišćenje podataka o ličnosti vrše se u skladu sa Zakonom o zaštiti podataka o ličnosti ("Službeni glasnik RS", br. 87/2018). Podaci o ličnosti se neće koristiti izvan svrhe za koju su prikupljeni, tj. osim za potrebe kreiranja ličnog korisničkog imena i lozinke potrebne za Udaljeni pristup KoBSON servisima.

Potpis



Prijava na Proxy server



Potpisivanjem licence dobija se mogućnost:

- pristupa sa bilo kog računara na teritoriji Srbije posredstvom bilo kog komercijalnog provajdera iz Srbije (EuNeta, PTT, Sezam, SBB...)
- pregleda i preuzimanja neograničenog broja radova

NE:

- preuzimati kompletnu svesku časopisa (nema novčane kazne, već se ukida pristup)!
- davati svoje korisničko ime i šifru kolegama jer je licenca lična!



Početna / EZProxy Login

EZProxy Login

Pristup elektronskim servisima preko servera Narodne biblioteke Srbije

Korisničko ime



Šifra

[Prijava](#)[Zaboravili ste lozinku? Kliknite ovde](#)

KoBSON projekat je podržan od strane
Ministarstva nauke Republike Srbije © 2016
Copyright

Povezivanje ova dva resursa informacija čini sveobuhvatan pregled članaka bržim i lakšim. Podsećamo da je Web of Science pretplaćen i dostupan celokupnoj naučno-istraživačkoj zajednici Srbije, a trenutno je samo Core Collection baza povezana sa Google Scholar-om. Više o ova dva jedinstvena sistema možete pogledati na sledećem linku.

Kako 'od kuće' do KoBSON-a
[KoBSON na Facebook-u](#)

KoBSON ZA POČETNIKE

ČESTA PITANJA O:

EDS

 Full

EBSCO e-k

Obaveštavamo
eBook Academ
sedam hiljada n

Podsećamo da
nekoliko načina
napredna pretra
i slično, i na osn
pretragu je mo
KoBSON portalu.

(objavljeno 25.08.2017.)



Kako znati da ste se uspešno prijavili?

The screenshot shows a web browser window with the URL `ezproxy.nb.rs:2058/kobson.82.html` in the address bar. The browser's tab bar contains several open tabs, including "rodna bibliote...", "peruni", "RTS - Login", "File sharing and sto...", "EON - Početna", "Youtube To Mp3 | H...", "Resolve a DOI Name", "Zaštitna oprema", "Online tekst konver...", "Percentage Change...", "doiSerbia", and "htt".

The main content area features the **KoBSON** logo on the left, which is circled in blue. Below the logo, the IP address "IP: 147.91.1.43, RCUB" is displayed. To the right of the logo is a navigation menu with the following items: **KoBSON**, **INFORMACIJE**, **NAUKA U SRBIJI**, **SERVISI**, **MOŽDA VAM ZATREBA**, and **SUGESTIJE I ZAMERKE**.

Below the navigation menu is a search bar with the placeholder text "Tražite" and a search icon. To the right of the search bar are icons for "udaljeni pristup", a lock icon, a refresh icon, a group of people icon, and "CPH".

Below the search bar is a horizontal menu with the following items: **EleČas >**, **EleKnjige >**, **Naši u WOS >**, **Brza stranica >**, **Pomoć >**, and **Impresum >**. To the right of this menu is the text "Pratite nas:" followed by Facebook and Twitter social media icons.

The main content area is divided into two sections. The left section is titled "EDS" and "Publication Finder". It features the **EBSCO Discovery Service** logo and the text "Search EBSCO Discovery Service". Below this is a search form with a "Keyword" dropdown menu, a search input field, and a green "Search" button. At the bottom of the search form are two checkboxes: Full-Text (online) and Peer Reviewed.

The right section is titled **DoiSerbia** and features a globe icon. Below the icon is a list of bullet points:

- Repozitorijum **55 naslova** domaćih naučnih časopisa sa arhivom punih tekstova od 2002. godine do danas.
- Trenutno broji preko **34.000** članaka opremljenih DOI brojem.

At the bottom of the DoiSerbia section is a progress indicator consisting of five circles, with the first circle filled in green and the others empty.



Journals & Books



Register

Sign in

Brought to you by:
KoBSON - Konzorcijum biblioteka
Srbije za objedinjenu nabavku

Search for peer-reviewed journal articles and book chapters (including open access content)

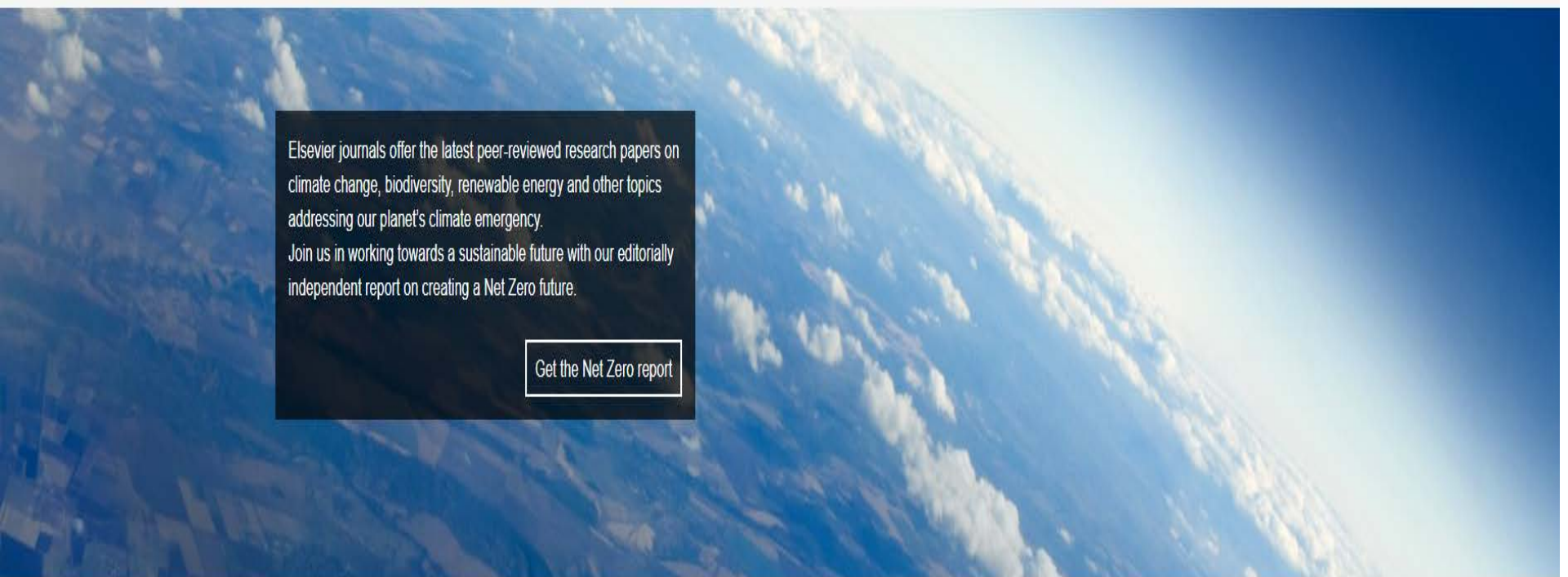

Elsevier journals offer the latest peer-reviewed research papers on climate change, biodiversity, renewable energy and other topics addressing our planet's climate emergency. Join us in working towards a sustainable future with our editorially independent report on creating a Net Zero future.

[Get the Net Zero report](#)

Explore scientific, technical, and medical research on ScienceDirect

Međusobna pomoć i podrška – mi Vama, Vi nama 😊

From: kobson@nb.rs

To: xxx

Sent: Tuesday, October 10, 2023 4:57 PM

Subject: Evaluacija Seminara o naučnim informacijama

Napomena: blok liste i spam

Poštovani,

Molimo Vas da popunite upitnik koji se nalazi na:

<https://www.surveymonkey.com/r/VXT9MDM>

Nakon toga, na Vaš e-mail biće Vam poslato korisničko ime i šifra za udaljeni pristup KoBSON stranici.

Srdačno,

Vaš KoBSON tim





KoBSON za stipendiste Ministarstva nauke 2023.

Evaluacija seminara o naučnim informacijama

Molimo Vas da ispunite ovaj upitnik koji je namenjen evaluaciji seminara koji ste pohađali. Rezultati će biti korišćeni za dalje unapređenje programskih sadržaja. Popuna upitnika zahteva nekoliko minuta Vašeg vremena. Odgovorite na sva postavljena pitanja.

KoBSON garantuje punu privatnost Vaših podataka i odgovora!

*** 1. Prezime i ime:**

*** 2. Univerzitet:**

- Beograd
 Novi Sad
 Niš
 Kragujevac
 ostalo

3. Tema Vaše doktorske disertacije primarno pripada:

- prirodne nauke
 medicinske nauke
 inženjerstvo i tehnologija
 poljoprivredne nauke
 društvene nauke

*** 4. Vaša e-mail adresa:**

Hvala na pažnji!



Web adresa: www.kobson.nb.rs

E-mail: kobson@nb.rs